

Mehr wissen, um den Alltag spielerisch zu beherrschen

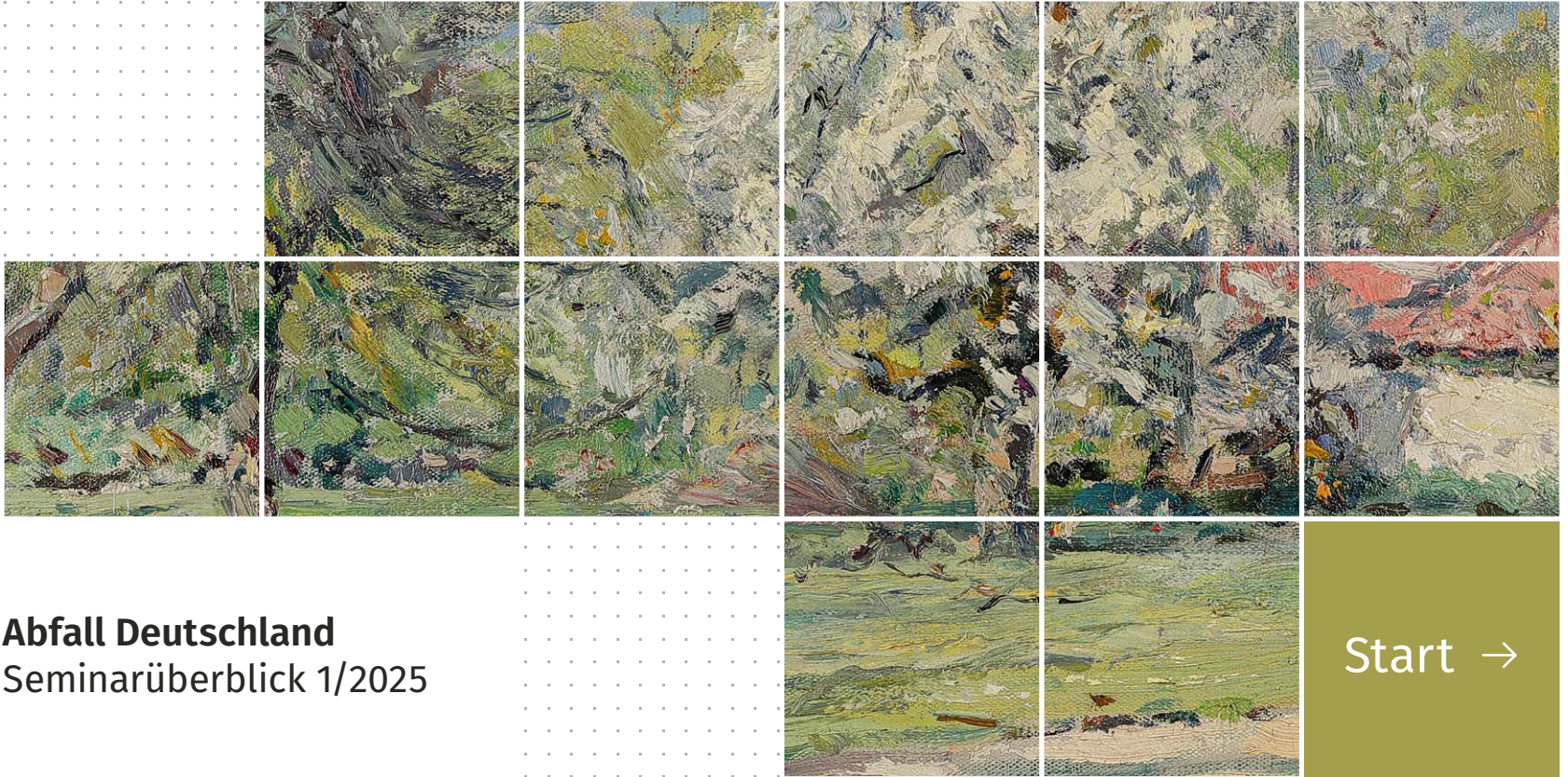

Abfall Deutschland
Seminarüberblick 1/2025

Start →



Abfall Deutschland Seminarüberblick 1/2025

| | | | | | |
|--|--|--|---|--|---|
| Übersicht Seminar Kalender 1/2025 | Grundlagenseminar Abfallrechtliches Basiswissen | Grundlagenseminar ZEDAL Portal Praxis | Intensivseminar Das Entsorgungsnachweisverfahren | Intensivseminar Das Begleitschein-/Übernahmeseinverfahren | Intensivseminar Die Qualitätssicherung des Registers |
| | Grundlagenseminar Grenzüberschreitendes Abfallmanagement | Intensivseminar Grenzüberschreitendes Abfallmanagement | | Themenseminar Abfallmanagement als Bevollmächtigter | |
| | | Individuelles ZEDAL Firmenseminar | Mengenrabatte ZEDAL Seminarpakete | | Informationen Seminar AGB |

**Buchen direkt aus
dieser PDF**

Übersicht Seminarkalender 1/2025

Unsere Schulungen finden weiterhin im virtuellen Seminarraum statt.

Januar

| Mo | Di | Mi | Do | Fr |
|----|----|----|----|----|
| 30 | 31 | 01 | 02 | 03 |
| 06 | 07 | 08 | 09 | 10 |
| 13 | 14 | 15 | 16 | 17 |
| 20 | 21 | 22 | 23 | 24 |
| 27 | 28 | 29 | 30 | 31 |

Februar

| Mo | Di | Mi | Do | Fr |
|----|----|----|----|----|
| 03 | 04 | 05 | 06 | 07 |
| 10 | 11 | 12 | 13 | 14 |
| 17 | 18 | 19 | 20 | 21 |
| 24 | 25 | 26 | 27 | 28 |

März

| Mo | Di | Mi | Do | Fr |
|----|----|----|----|----|
| 03 | 04 | 05 | 06 | 07 |
| 10 | 11 | 12 | 13 | 14 |
| 17 | 18 | 19 | 20 | 21 |
| 24 | 25 | 26 | 27 | 28 |
| 31 | 01 | 02 | 03 | 04 |

April

| Mo | Di | Mi | Do | Fr |
|----|----|----|----|----|
| 31 | 01 | 02 | 03 | 04 |
| 07 | 08 | 09 | 10 | 11 |
| 14 | 15 | 16 | 17 | 18 |
| 21 | 22 | 23 | 24 | 25 |
| 28 | 29 | 30 | 01 | 02 |

Mai

| Mo | Di | Mi | Do | Fr |
|----|----|----|----|----|
| 05 | 06 | 07 | 08 | 09 |
| 12 | 13 | 14 | 15 | 16 |
| 19 | 20 | 21 | 22 | 23 |
| 26 | 27 | 28 | 29 | 30 |

Juni

| Mo | Di | Mi | Do | Fr |
|----|----|----|----|----|
| 02 | 03 | 04 | 05 | 06 |
| 09 | 10 | 11 | 12 | 13 |
| 16 | 17 | 18 | 19 | 20 |
| 23 | 24 | 25 | 26 | 27 |
| 30 | 01 | 02 | 03 | 04 |

GS Abfallrechtliches Basiswissen

GS ZEDAL Portal Praxis

IS Das Entsorgungsnachweisverfahren

IS Das Begleitschein-/Übernahmescheinverfahren

IS Die Qualitätssicherung des Registers

GS Grenzüberschreitendes Abfallmanagement

IS Grenzüberschreitendes Abfallmanagement

TS Abfallmanagement als Bevollmächtigter

[← Alle Termine anzeigen](#)

Grundlagenseminar Abfallrechtliches Basiswissen

Einführung in das Recht der elektronischen Abfallnachweisführung

Das Seminar vermittelt das zur rechtssicheren Entsorgung von Abfällen nötige Wissen über das vom Gesetz- und Verordnungsgeber vorgeschriebene elektronische Abfallnachweisverfahren.

Seminarinhalte

- Grundzüge der elektronischen Nachweisführung nach Kreislaufwirtschaftsgesetz und Nachweisverordnung
- Stellung und Aufgaben aller Verfahrensbeteiligten
- Dokumentationspflichten durch Nachweisdokumente
- Registerpflichten der Verfahrensbeteiligten für nachweispflichtige und nicht nachweispflichtige Abfälle
- Funktionen des ZEDAL Portals zur Umsetzung der Anforderungen des Gesetz- und Verordnungsgebers

Ganztägiges Seminar

450,00 €

09.00 – 16.00 Uhr

pro Person zzgl. MwSt.

Termine 1/2025 | Zum Buchen Termin anklicken:

| | | | | | |
|--------------|--------------|--------------|--------------|--------------|--------------|
| Mi 08.01. | Di 04.02. | Do 06.03. | Do 02.04. | Di 06.05. | Di 03.06. |
|--------------|--------------|--------------|--------------|--------------|--------------|

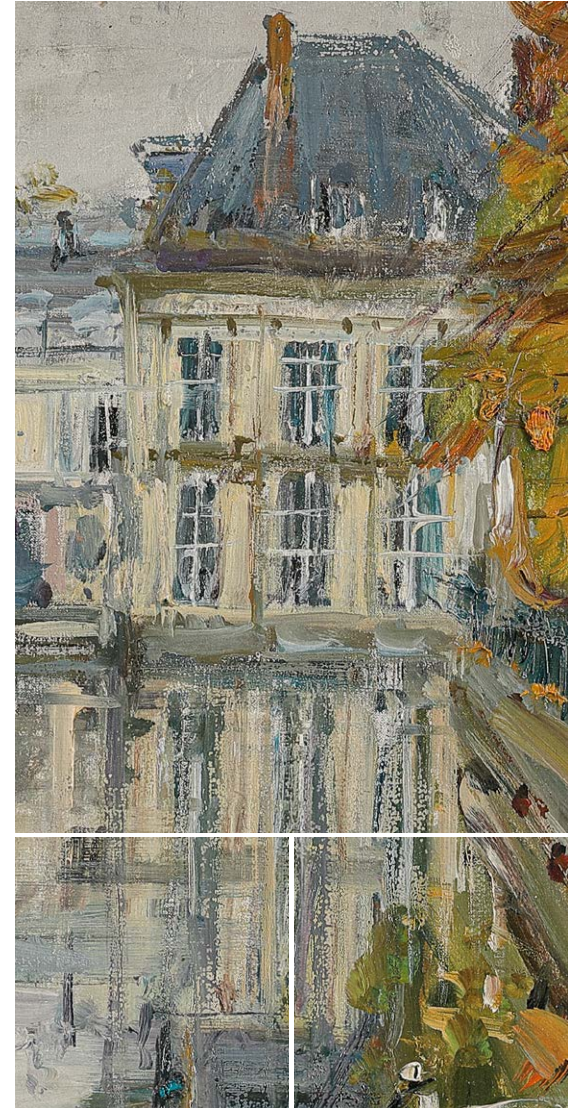

Übersicht Seminarkalender 1/2025

Unsere Schulungen finden weiterhin im virtuellen Seminarraum statt.

Januar

| Mo | Di | Mi | Do | Fr |
|----|----|----|----|----|
| 30 | 31 | 01 | 02 | 03 |
| 06 | 07 | 08 | 09 | 10 |
| 13 | 14 | 15 | 16 | 17 |
| 20 | 21 | 22 | 23 | 24 |
| 27 | 28 | 29 | 30 | 31 |

Februar

| Mo | Di | Mi | Do | Fr |
|----|----|----|----|----|
| 03 | 04 | 05 | 06 | 07 |
| 10 | 11 | 12 | 13 | 14 |
| 17 | 18 | 19 | 20 | 21 |
| 24 | 25 | 26 | 27 | 28 |

März

| Mo | Di | Mi | Do | Fr |
|----|----|----|----|----|
| 03 | 04 | 05 | 06 | 07 |
| 10 | 11 | 12 | 13 | 14 |
| 17 | 18 | 19 | 20 | 21 |
| 24 | 25 | 26 | 27 | 28 |
| 31 | 01 | 02 | 03 | 04 |

April

| Mo | Di | Mi | Do | Fr |
|----|----|----|----|----|
| 31 | 01 | 02 | 03 | 04 |
| 07 | 08 | 09 | 10 | 11 |
| 14 | 15 | 16 | 17 | 18 |
| 21 | 22 | 23 | 24 | 25 |
| 28 | 29 | 30 | 01 | 02 |

Mai

| Mo | Di | Mi | Do | Fr |
|----|----|----|----|----|
| 05 | 06 | 07 | 08 | 09 |
| 12 | 13 | 14 | 15 | 16 |
| 19 | 20 | 21 | 22 | 23 |
| 26 | 27 | 28 | 29 | 30 |

Juni

| Mo | Di | Mi | Do | Fr |
|----|----|----|----|----|
| 02 | 03 | 04 | 05 | 06 |
| 09 | 10 | 11 | 12 | 13 |
| 16 | 17 | 18 | 19 | 20 |
| 23 | 24 | 25 | 26 | 27 |
| 30 | 01 | 02 | 03 | 04 |

GS Abfallrechtliches Basiswissen

GS ZEDAL Portal Praxis

IS Das Entsorgungsnachweisverfahren

IS Das Begleitschein-/Übernahmescheinverfahren

IS Die Qualitätssicherung des Registers

GS Grenzüberschreitendes Abfallmanagement

IS Grenzüberschreitendes Abfallmanagement

TS Abfallmanagement als Bevollmächtigter

[↶ Alle Termine anzeigen](#)

Grundlagenseminar ZEDAL Portal Praxis

Einführung in das ZEDAL Portal

Das Seminar verschafft einen profunden Überblick über die Funktionen des ZEDAL Portals, mit deren Nutzung die Umsetzung der Anforderungen an die elektronische Nachweisführung leicht und rechtssicher gelingt. Die einzelnen Themengebiete werden mit Fallbeispielen praxisnah aufbereitet.

Seminarinhalte

- › Technische und inhaltliche Ersteinrichtung des ZEDAL Portals
- › Vorstellung der Portaloberfläche
- › Erstellung von Entsorgungsnachweisen
- › Erstellung von Begleitscheinen und Übernahmescheinen
- › Kontrolle und Korrektur von Begleitscheinen
- › Dokumentenaustausch zwischen den Verfahrensbeteiligten

Ganztägiges Seminar

09.00 – 16.00 Uhr

660,00 €

pro Person zzgl. MwSt.

Termine 1/2025 | Zum Buchen Termin anklicken:

| | | | | | | | | |
|--------------|--------------|--------------|--------------|--------------|--------------|--------------|--------------|--------------|
| Do 09.01. | Di 21.01. | Mi 05.02. | Di 25.02. | Di 11.03. | Do 27.03. | Do 03.04. | Di 29.04. | Mi 07.05. |
| Di 20.05. | Mi 04.06. | Di 24.06. | | | | | | |

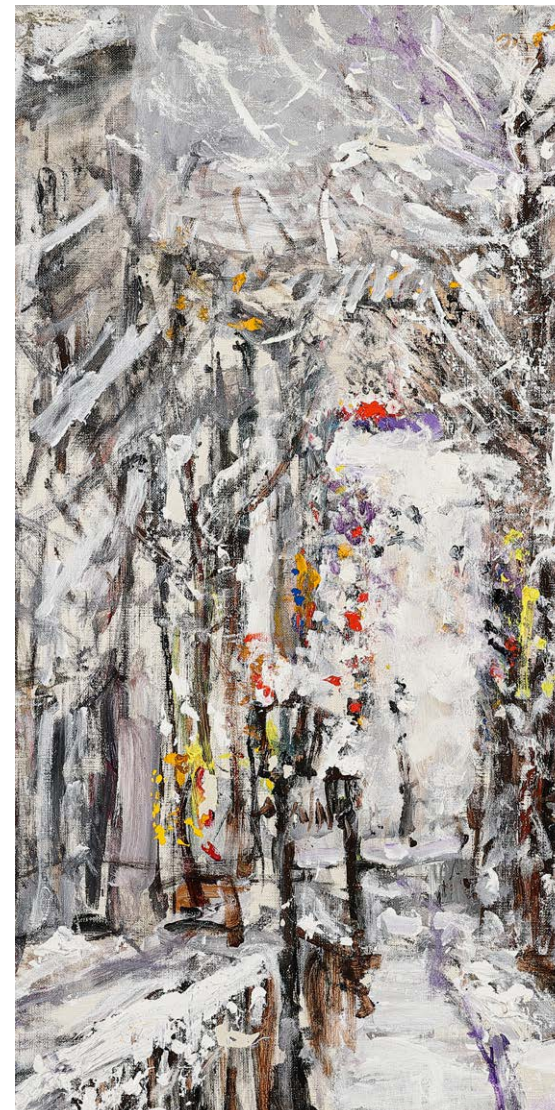

Übersicht Seminarkalender 1/2025

Unsere Schulungen finden weiterhin im virtuellen Seminarraum statt.

Januar

| Mo | Di | Mi | Do | Fr |
|----|----|----|----|----|
| 30 | 31 | 01 | 02 | 03 |
| 06 | 07 | 08 | 09 | 10 |
| 13 | 14 | 15 | 16 | 17 |
| 20 | 21 | 22 | 23 | 24 |
| 27 | 28 | 29 | 30 | 31 |

Februar

| Mo | Di | Mi | Do | Fr |
|----|----|----|----|----|
| 03 | 04 | 05 | 06 | 07 |
| 10 | 11 | 12 | 13 | 14 |
| 17 | 18 | 19 | 20 | 21 |
| 24 | 25 | 26 | 27 | 28 |

März

| Mo | Di | Mi | Do | Fr |
|----|----|----|----|----|
| 03 | 04 | 05 | 06 | 07 |
| 10 | 11 | 12 | 13 | 14 |
| 17 | 18 | 19 | 20 | 21 |
| 24 | 25 | 26 | 27 | 28 |
| 31 | 01 | 02 | 03 | 04 |

April

| Mo | Di | Mi | Do | Fr |
|----|----|----|----|----|
| 31 | 01 | 02 | 03 | 04 |
| 07 | 08 | 09 | 10 | 11 |
| 14 | 15 | 16 | 17 | 18 |
| 21 | 22 | 23 | 24 | 25 |
| 28 | 29 | 30 | 01 | 02 |

Mai

| Mo | Di | Mi | Do | Fr |
|----|----|----|----|----|
| 05 | 06 | 07 | 08 | 09 |
| 12 | 13 | 14 | 15 | 16 |
| 19 | 20 | 21 | 22 | 23 |
| 26 | 27 | 28 | 29 | 30 |

Juni

| Mo | Di | Mi | Do | Fr |
|----|----|----|----|----|
| 02 | 03 | 04 | 05 | 06 |
| 09 | 10 | 11 | 12 | 13 |
| 16 | 17 | 18 | 19 | 20 |
| 23 | 24 | 25 | 26 | 27 |
| 30 | 01 | 02 | 03 | 04 |

GS Abfallrechtliches Basiswissen

GS ZEDAL Portal Praxis

IS Das Entsorgungsnachweisverfahren

IS Das Begleitschein-/Übernahmescheinverfahren

IS Die Qualitätssicherung des Registers

GS Grenzüberschreitendes Abfallmanagement

IS Grenzüberschreitendes Abfallmanagement

TS Abfallmanagement als Bevollmächtigter

[← Alle Termine anzeigen](#)

Intensivseminar Das Entsorgungsnachweisverfahren

Vertiefte Behandlung des gesamten Entsorgungsnachweisverfahrens

Das Seminar baut auf den Grundlagenseminaren auf. Es vertieft die wichtigsten Aspekte des Entsorgungsnachweisverfahrens und zeigt das ZEDAL Portal als leistungsfähiges Werkzeug zur Beherrschung der Materie. Der Schwerpunkt liegt auf Übungen in allen Bereichen, so dass die Teilnehmer die nötige Sicherheit in der Abwicklung des Tagesgeschäftes erlangen.

Seminarinhalte

- › Umgang mit Stammdaten
- › Erstellung und Nutzung von elektronischen Akten
- › Erstellung und Bearbeitung von Verantwortlichen Erklärungen und Annahmeerklärungen
- › Einbindung von Deklarationsanalysen auf verschiedenen Wegen
- › Datenaustausch zwischen den Verfahrensbeteiligten
- › Einzelnachweise im Grundverfahren und im vereinfachten Verfahren
- › Umgang mit Sammelnachweisen
- › Umgang mit behördlichen Nachforderungen
- › Korrekturen, Mengenerhöhungen und Laufzeitverlängerungen
- › Auswertungen

Ganztägiges Seminar

380,00 €

09.00 – 16.00 Uhr

pro Person zzgl. MwSt.

Termine 1/2025 | Zum Buchen Termin anklicken:

| | | | | | |
|--------------|--------------|--------------|--------------|--------------|--------------|
| Di 14.01. | Mi 12.02. | Mi 12.03. | Di 08.04. | Do 08.05. | Do 05.06. |
|--------------|--------------|--------------|--------------|--------------|--------------|

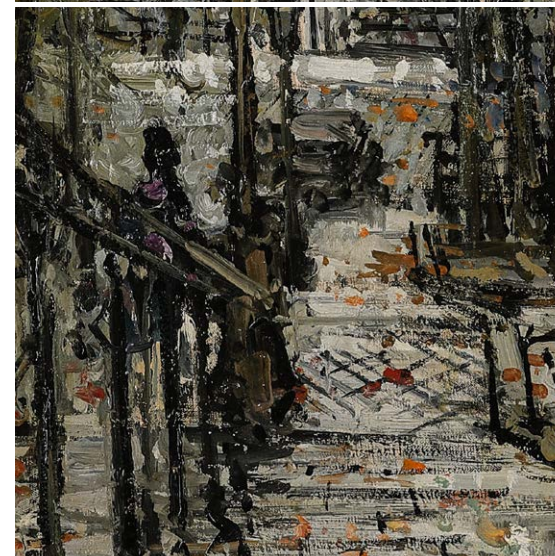
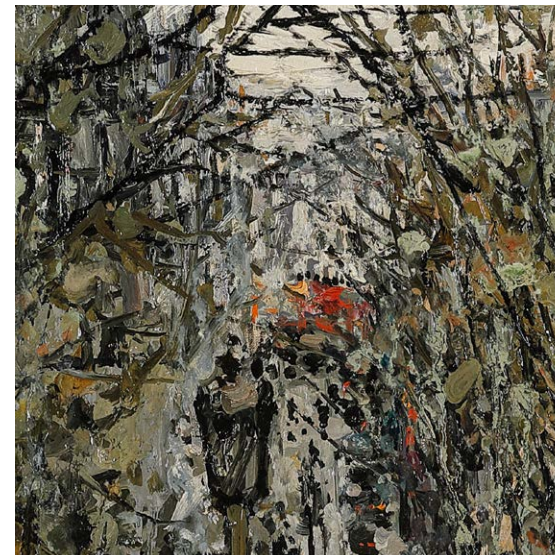

Übersicht Seminarkalender 1/2025

Unsere Schulungen finden weiterhin im virtuellen Seminarraum statt.

Januar

| Mo | Di | Mi | Do | Fr |
|----|----|----|----|----|
| 30 | 31 | 01 | 02 | 03 |
| 06 | 07 | 08 | 09 | 10 |
| 13 | 14 | 15 | 16 | 17 |
| 20 | 21 | 22 | 23 | 24 |
| 27 | 28 | 29 | 30 | 31 |

Februar

| Mo | Di | Mi | Do | Fr |
|----|----|----|----|----|
| 03 | 04 | 05 | 06 | 07 |
| 10 | 11 | 12 | 13 | 14 |
| 17 | 18 | 19 | 20 | 21 |
| 24 | 25 | 26 | 27 | 28 |

März

| Mo | Di | Mi | Do | Fr |
|----|----|----|----|----|
| 03 | 04 | 05 | 06 | 07 |
| 10 | 11 | 12 | 13 | 14 |
| 17 | 18 | 19 | 20 | 21 |
| 24 | 25 | 26 | 27 | 28 |
| 31 | 01 | 02 | 03 | 04 |

April

| Mo | Di | Mi | Do | Fr |
|----|----|----|----|----|
| 31 | 01 | 02 | 03 | 04 |
| 07 | 08 | 09 | 10 | 11 |
| 14 | 15 | 16 | 17 | 18 |
| 21 | 22 | 23 | 24 | 25 |
| 28 | 29 | 30 | 01 | 02 |

Mai

| Mo | Di | Mi | Do | Fr |
|----|----|----|----|----|
| 05 | 06 | 07 | 08 | 09 |
| 12 | 13 | 14 | 15 | 16 |
| 19 | 20 | 21 | 22 | 23 |
| 26 | 27 | 28 | 29 | 30 |

Juni

| Mo | Di | Mi | Do | Fr |
|----|----|----|----|----|
| 02 | 03 | 04 | 05 | 06 |
| 09 | 10 | 11 | 12 | 13 |
| 16 | 17 | 18 | 19 | 20 |
| 23 | 24 | 25 | 26 | 27 |
| 30 | 01 | 02 | 03 | 04 |

GS Abfallrechtliches Basiswissen

GS ZEDAL Portal Praxis

IS Das Entsorgungsnachweisverfahren

IS Das Begleitschein-/Übernahmescheinverfahren

IS Die Qualitätssicherung des Registers

GS Grenzüberschreitendes Abfallmanagement

IS Grenzüberschreitendes Abfallmanagement

TS Abfallmanagement als Bevollmächtigter

[↶ Alle Termine anzeigen](#)

Intensivseminar Das Begleitschein-/Übernahmescheinverfahren

Vertiefte Behandlung aller Abläufe der Verbringungsnachweise

Das Seminar baut auf den Grundlagenseminaren auf. Es vertieft die wichtigsten Aspekte des Begleitschein- und Übernahmescheinverfahrens und zeigt das ZEDAL Portal als leistungsfähiges Werkzeug zur Beherrschung der Materie. Der Schwerpunkt liegt auf Übungen in allen Bereichen, so dass die Teilnehmer die nötige Sicherheit in der Abwicklung des Tagesgeschäftes erlangen.

Seminarinhalte

- › Umgang mit Stammdaten
- › Erstellung und Versand von einzelnen Begleitscheinen, Übernahmescheinen und Registerbelegen (Transportpapiere)
- › Erstellung und Versand von Transportpapierserien (Multiverarbeitung)
- › Empfang und Weiterverarbeitung von Transportpapieren
- › Kontrolle der korrekten Adressierung der Verfahrensbeteiligten
- › Umgang mit Quittungen
- › Fehlerbehandlung
- › Tourenplanung im Sammelentsorgungsverfahren
- › Auswertungen

Ganztägiges Seminar

380,00 €

09.00 – 16.00 Uhr

pro Person zzgl. MwSt.

Termine 1/2025 | Zum Buchen Termin anklicken:

| | | | | | |
|--------------|--------------|--------------|--------------|--------------|--------------|
| Mi 15.01. | Do 13.02. | Do 13.03. | Mi 09.04. | Di 13.05. | Mi 25.06. |
|--------------|--------------|--------------|--------------|--------------|--------------|

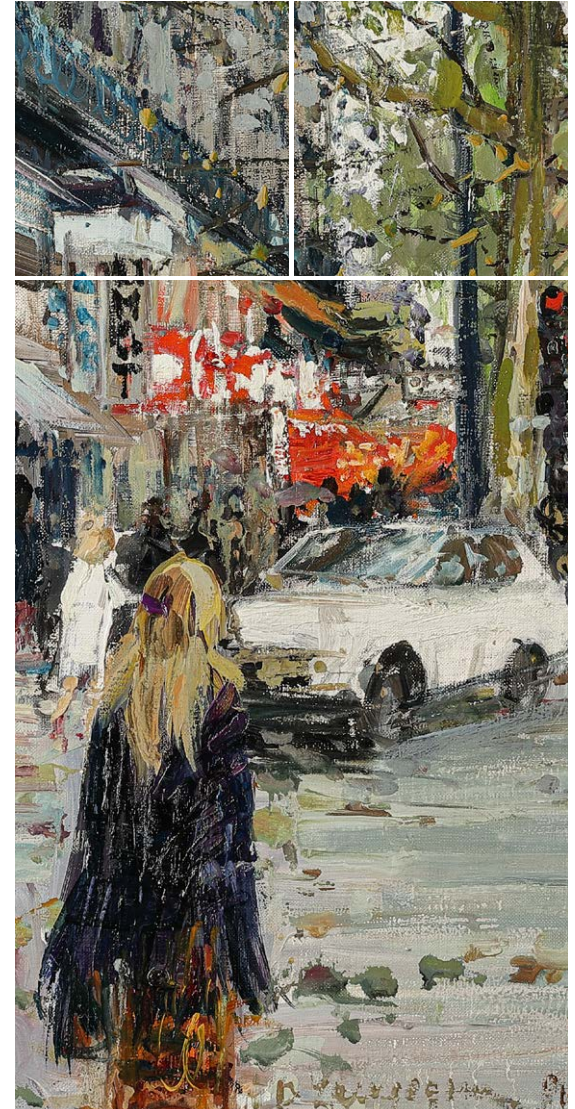

Übersicht Seminarkalender 1/2025

Unsere Schulungen finden weiterhin im virtuellen Seminarraum statt.

Januar

| Mo | Di | Mi | Do | Fr |
|----|----|----|----|----|
| 30 | 31 | 01 | 02 | 03 |
| 06 | 07 | 08 | 09 | 10 |
| 13 | 14 | 15 | 16 | 17 |
| 20 | 21 | 22 | 23 | 24 |
| 27 | 28 | 29 | 30 | 31 |

Februar

| Mo | Di | Mi | Do | Fr |
|----|----|----|----|----|
| 03 | 04 | 05 | 06 | 07 |
| 10 | 11 | 12 | 13 | 14 |
| 17 | 18 | 19 | 20 | 21 |
| 24 | 25 | 26 | 27 | 28 |

März

| Mo | Di | Mi | Do | Fr |
|----|----|----|----|----|
| 03 | 04 | 05 | 06 | 07 |
| 10 | 11 | 12 | 13 | 14 |
| 17 | 18 | 19 | 20 | 21 |
| 24 | 25 | 26 | 27 | 28 |
| 31 | 01 | 02 | 03 | 04 |

April

| Mo | Di | Mi | Do | Fr |
|----|----|----|----|----|
| 31 | 01 | 02 | 03 | 04 |
| 07 | 08 | 09 | 10 | 11 |
| 14 | 15 | 16 | 17 | 18 |
| 21 | 22 | 23 | 24 | 25 |
| 28 | 29 | 30 | 01 | 02 |

Mai

| Mo | Di | Mi | Do | Fr |
|----|----|----|----|----|
| 05 | 06 | 07 | 08 | 09 |
| 12 | 13 | 14 | 15 | 16 |
| 19 | 20 | 21 | 22 | 23 |
| 26 | 27 | 28 | 29 | 30 |

Juni

| Mo | Di | Mi | Do | Fr |
|----|----|----|----|----|
| 02 | 03 | 04 | 05 | 06 |
| 09 | 10 | 11 | 12 | 13 |
| 16 | 17 | 18 | 19 | 20 |
| 23 | 24 | 25 | 26 | 27 |
| 30 | 01 | 02 | 03 | 04 |

GS Abfallrechtliches Basiswissen

GS ZEDAL Portal Praxis

IS Das Entsorgungsnachweisverfahren

IS Das Begleitschein-/Übernahmescheinverfahren

IS Die Qualitätssicherung des Registers

GS Grenzüberschreitendes Abfallmanagement

IS Grenzüberschreitendes Abfallmanagement

TS Abfallmanagement als Bevollmächtigter

↶ Alle Termine anzeigen

Intensivseminar Die Qualitätssicherung des Registers

Rechtssichere Beherrschung der Registerführung

Überwachungsbehörden können jederzeit die Register durch elektronische Registeranfragen kontrollieren. Das geschieht in der Praxis täglich und wird zunehmen. Das Seminar bereitet auf die Beherrschung dieser Situation vor und zeigt was im Vorfeld zu tun ist, um zu jedem Zeitpunkt ein behördenfestes Register zu haben.

Seminarinhalte

- Bearbeitung behördlicher Registeranfragen
- Erstellung eigener Registeranfragen und Durchführung von Fehlerkorrekturen
- Permanente und automatisierte Registerüberwachung
- Geeignete Maßnahmen zur Fehlerprävention

Ganztägiges Seminar

09.00 – 16.00 Uhr

380,00 €

pro Person zzgl. MwSt.

Termine 1/2025 | Zum Buchen Termin anklicken:

Di
18.02.

Do
10.04.

Di
17.06.



Übersicht Seminar kalender 1/2025

Unsere Schulungen finden weiterhin im virtuellen Seminarraum statt.

Januar

| Mo | Di | Mi | Do | Fr |
|----|----|----|----|----|
| 30 | 31 | 01 | 02 | 03 |
| 06 | 07 | 08 | 09 | 10 |
| 13 | 14 | 15 | 16 | 17 |
| 20 | 21 | 22 | 23 | 24 |
| 27 | 28 | 29 | 30 | 31 |

Februar

| Mo | Di | Mi | Do | Fr |
|----|----|----|----|----|
| 03 | 04 | 05 | 06 | 07 |
| 10 | 11 | 12 | 13 | 14 |
| 17 | 18 | 19 | 20 | 21 |
| 24 | 25 | 26 | 27 | 28 |

März

| Mo | Di | Mi | Do | Fr |
|----|----|----|----|----|
| 03 | 04 | 05 | 06 | 07 |
| 10 | 11 | 12 | 13 | 14 |
| 17 | 18 | 19 | 20 | 21 |
| 24 | 25 | 26 | 27 | 28 |
| 31 | 01 | 02 | 03 | 04 |

April

| Mo | Di | Mi | Do | Fr |
|----|----|----|----|----|
| 31 | 01 | 02 | 03 | 04 |
| 07 | 08 | 09 | 10 | 11 |
| 14 | 15 | 16 | 17 | 18 |
| 21 | 22 | 23 | 24 | 25 |
| 28 | 29 | 30 | 01 | 02 |

Mai

| Mo | Di | Mi | Do | Fr |
|----|----|----|----|----|
| 05 | 06 | 07 | 08 | 09 |
| 12 | 13 | 14 | 15 | 16 |
| 19 | 20 | 21 | 22 | 23 |
| 26 | 27 | 28 | 29 | 30 |

Juni

| Mo | Di | Mi | Do | Fr |
|----|----|----|----|----|
| 02 | 03 | 04 | 05 | 06 |
| 09 | 10 | 11 | 12 | 13 |
| 16 | 17 | 18 | 19 | 20 |
| 23 | 24 | 25 | 26 | 27 |
| 30 | 01 | 02 | 03 | 04 |

GS Abfallrechtliches Basiswissen

GS ZEDAL Portal Praxis

IS Das Entsorgungsnachweisverfahren

IS Das Begleitschein-/Übernahmescheinverfahren

IS Die Qualitätssicherung des Registers

GS Grenzüberschreitendes Abfallmanagement

IS Grenzüberschreitendes Abfallmanagement

TS Abfallmanagement als Bevollmächtigter

↶ Alle Termine anzeigen

Grundlagenseminar Grenzüberschreitendes Abfallmanagement

Das Notifizierungsverfahren

Das Seminar bietet einen umfassenden Einblick in die Rechtsgrundlagen und deren praktische Umsetzung in das elektronische Nachweisverfahren mit ZEDAL.

Ein besonderer Schwerpunkt liegt neben den Abläufen in Deutschland auf denen in Frankreich, Italien, Be-Ne-Lux, den skandinavischen Ländern und Polen.

Seminarinhalte

- Rechtsgrundlagen nach dem Recht der EU, der OECD und dem Basler Übereinkommen
- Anlegen und Workflow einer Notifizierung für gefährliche Abfälle
- Anlegen und Workflow eines Versand-/Begleitpapiers für gefährliche Abfälle
- Anlegen und Workflow eines Transportpapiers nach Annex VII für nicht gefährliche Abfälle
- Automatisierung der Transportanmeldung, der Empfangsbestätigung und der Verwertungs-/Beseitigungsbestätigung
- Erfassung von aktiven Notifizierungen

Ganztägiges Seminar

09.00 – 16.00 Uhr

1.250,00 €

pro Person zzgl. MwSt.

Termine 1/2025 | Zum Buchen Termin anklicken:

Mi
22.01.

Di
18.03.

Mi
21.05.

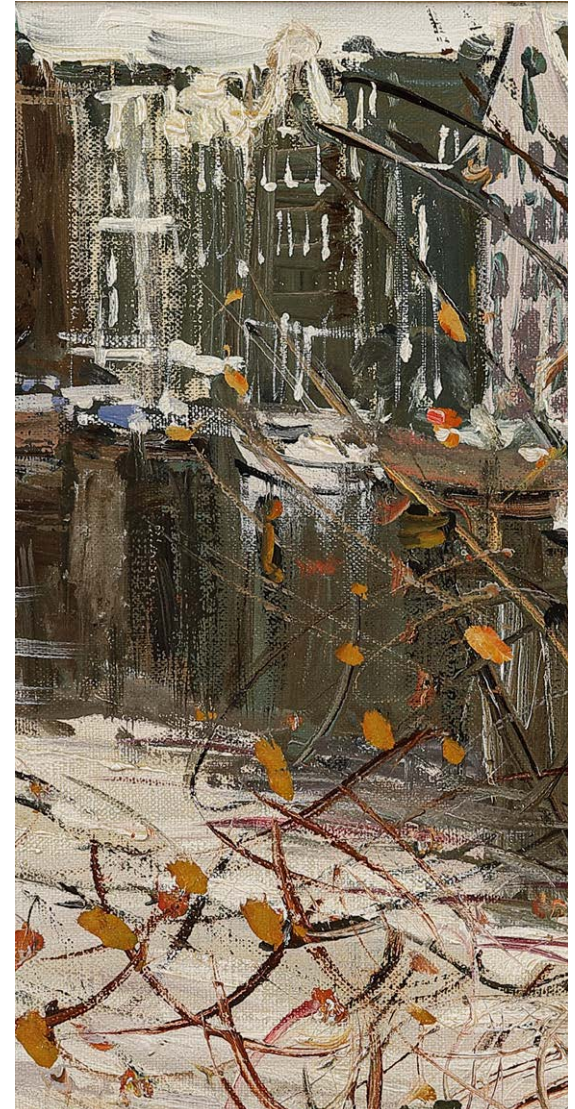

Übersicht Seminarkalender 1/2025

Unsere Schulungen finden weiterhin im virtuellen Seminarraum statt.

Januar

| Mo | Di | Mi | Do | Fr |
|----|----|----|----|----|
| 30 | 31 | 01 | 02 | 03 |
| 06 | 07 | 08 | 09 | 10 |
| 13 | 14 | 15 | 16 | 17 |
| 20 | 21 | 22 | 23 | 24 |
| 27 | 28 | 29 | 30 | 31 |

Februar

| Mo | Di | Mi | Do | Fr |
|----|----|----|----|----|
| 03 | 04 | 05 | 06 | 07 |
| 10 | 11 | 12 | 13 | 14 |
| 17 | 18 | 19 | 20 | 21 |
| 24 | 25 | 26 | 27 | 28 |

März

| Mo | Di | Mi | Do | Fr |
|----|----|----|----|----|
| 03 | 04 | 05 | 06 | 07 |
| 10 | 11 | 12 | 13 | 14 |
| 17 | 18 | 19 | 20 | 21 |
| 24 | 25 | 26 | 27 | 28 |
| 31 | 01 | 02 | 03 | 04 |

April

| Mo | Di | Mi | Do | Fr |
|----|----|----|----|----|
| 31 | 01 | 02 | 03 | 04 |
| 07 | 08 | 09 | 10 | 11 |
| 14 | 15 | 16 | 17 | 18 |
| 21 | 22 | 23 | 24 | 25 |
| 28 | 29 | 30 | 01 | 02 |

Mai

| Mo | Di | Mi | Do | Fr |
|----|----|----|----|----|
| 05 | 06 | 07 | 08 | 09 |
| 12 | 13 | 14 | 15 | 16 |
| 19 | 20 | 21 | 22 | 23 |
| 26 | 27 | 28 | 29 | 30 |

Juni

| Mo | Di | Mi | Do | Fr |
|----|----|----|----|----|
| 02 | 03 | 04 | 05 | 06 |
| 09 | 10 | 11 | 12 | 13 |
| 16 | 17 | 18 | 19 | 20 |
| 23 | 24 | 25 | 26 | 27 |
| 30 | 01 | 02 | 03 | 04 |

GS Abfallrechtliches Basiswissen

GS ZEDAL Portal Praxis

IS Das Entsorgungsnachweisverfahren

IS Das Begleitschein-/Übernahmescheinverfahren

IS Die Qualitätssicherung des Registers

GS Grenzüberschreitendes Abfallmanagement

IS Grenzüberschreitendes Abfallmanagement

TS Abfallmanagement als Bevollmächtigter

↶ Alle Termine anzeigen

Intensivseminar Grenzüberschreitendes Abfallmanagement

Portalnutzung zur elektronischen Nachweisführung der Dokumente Notifizierung, Versand-/Begleitpapiere und Annex VII

Das Seminar wendet sich speziell an Bestandskunden, die das ZEDAL Portal bereits kennen. Es behandelt konzentriert die rein fachlichen Aspekte und zeigt das ZEDAL Portal als leistungsfähiges Werkzeug zur Umsetzung der neuen EU-Abfallverbringungsverordnung. Das Seminar ist als Vortragsveranstaltung konzipiert. Schwerpunkte sind der Überblick über Dokumentationspflichten und die Vermittlung effektiver Workflows. Die Abwicklung aller praxisrelevanten Vorgänge wird an konkreten Beispielen live am Portal durchgespielt.

Seminarinhalte

- > Überblick über die Dokumentationspflichten
- > Erstellung Notifizierungsakte mit Einbettung der Anhänge
- > Erstellung Folgenotifizierung
- > Erstellung Muster für Versand-/Begleitpapiere, Annex VII
- > Transportanmeldung, Tourenplanung
- > Empfangsbestätigung, Entsorgungs-/Verwertungsbestätigung
- > Festauswertungen und Einstellungen zur Notifizierungsüberwachung

Halbtägiges Seminar

09.00 – 13.00 Uhr

500,00 €

pro Person zzgl. MwSt.

Termine 1/2025 | Zum Buchen Termin anklicken:

| | | |
|--------------|--------------|--------------|
| Do 20.02. | Mo 28.04. | Do 26.06. |
|--------------|--------------|--------------|



Übersicht Seminarkalender 1/2025

Unsere Schulungen finden weiterhin im virtuellen Seminarraum statt.

Januar

| Mo | Di | Mi | Do | Fr |
|----|----|----|----|----|
| 30 | 31 | 01 | 02 | 03 |
| 06 | 07 | 08 | 09 | 10 |
| 13 | 14 | 15 | 16 | 17 |
| 20 | 21 | 22 | 23 | 24 |
| 27 | 28 | 29 | 30 | 31 |

Februar

| Mo | Di | Mi | Do | Fr |
|----|----|----|----|----|
| 03 | 04 | 05 | 06 | 07 |
| 10 | 11 | 12 | 13 | 14 |
| 17 | 18 | 19 | 20 | 21 |
| 24 | 25 | 26 | 27 | 28 |

März

| Mo | Di | Mi | Do | Fr |
|----|----|----|----|----|
| 03 | 04 | 05 | 06 | 07 |
| 10 | 11 | 12 | 13 | 14 |
| 17 | 18 | 19 | 20 | 21 |
| 24 | 25 | 26 | 27 | 28 |
| 31 | 01 | 02 | 03 | 04 |

April

| Mo | Di | Mi | Do | Fr |
|----|----|----|----|----|
| 31 | 01 | 02 | 03 | 04 |
| 07 | 08 | 09 | 10 | 11 |
| 14 | 15 | 16 | 17 | 18 |
| 21 | 22 | 23 | 24 | 25 |
| 28 | 29 | 30 | 01 | 02 |

Mai

| Mo | Di | Mi | Do | Fr |
|----|----|----|----|----|
| 05 | 06 | 07 | 08 | 09 |
| 12 | 13 | 14 | 15 | 16 |
| 19 | 20 | 21 | 22 | 23 |
| 26 | 27 | 28 | 29 | 30 |

Juni

| Mo | Di | Mi | Do | Fr |
|----|----|----|----|----|
| 02 | 03 | 04 | 05 | 06 |
| 09 | 10 | 11 | 12 | 13 |
| 16 | 17 | 18 | 19 | 20 |
| 23 | 24 | 25 | 26 | 27 |
| 30 | 01 | 02 | 03 | 04 |

GS Abfallrechtliches Basiswissen

GS ZEDAL Portal Praxis

IS Das Entsorgungsnachweisverfahren

IS Das Begleitschein-/Übernahmescheinverfahren

IS Die Qualitätssicherung des Registers

GS Grenzüberschreitendes Abfallmanagement

IS Grenzüberschreitendes Abfallmanagement

TS Abfallmanagement als Bevollmächtigter

[↶ Alle Termine anzeigen](#)

Themenseminar Abfallmanagement als Bevollmächtigter

Unterstützung für Ingenieurbüros, Makler und sonstige Dienstleister

ZEDAL verfügt über leistungsstarke Funktionen, um die elektronische Nachweisführung für Auftraggeber durchzuführen. Auf dem Kennenlernen und der Einübung dieser Funktionen liegt der besondere Fokus dieses Seminars.

Seminarinhalte

- Grundlagen der Arbeit als Bevollmächtigter des Erzeugers aus Nachweisverordnung und M27 Vollzugshilfe. Eingehen auf Anforderungen teilnehmerspezifischer Aufsichtsbehörden
- Handhabung der behördlichen Nummern als Bevollmächtigter und der baustellen-spezifischen Erzeugernummern für Kunden
- Die ZEDAL Freigabefunktionen und ihre Bedeutung für die Einbindung der Beteiligten in den Bearbeitungsworkflow
- Erstellung des Transportpapiers (BGS, UNS, RGB) als Dienstleister unter besonderer Berücksichtigung seines Rücklaufs
- Handhabung des ergänzenden Formblatts EGF in allen relevanten Einsatzbereichen und Anwendungsfällen
- Überwachung der Kundenregister
- Projektüberwachung am Beispiel von Rückbauprojekten

Ganztägiges Seminar

09.00 – 16.00 Uhr

1.250,00 €

pro Person zzgl. MwSt.

Termine 1/2025 |

Zum Buchen Termin anklicken:

Do
30.01.

Mi
26.03.

Do
22.05.

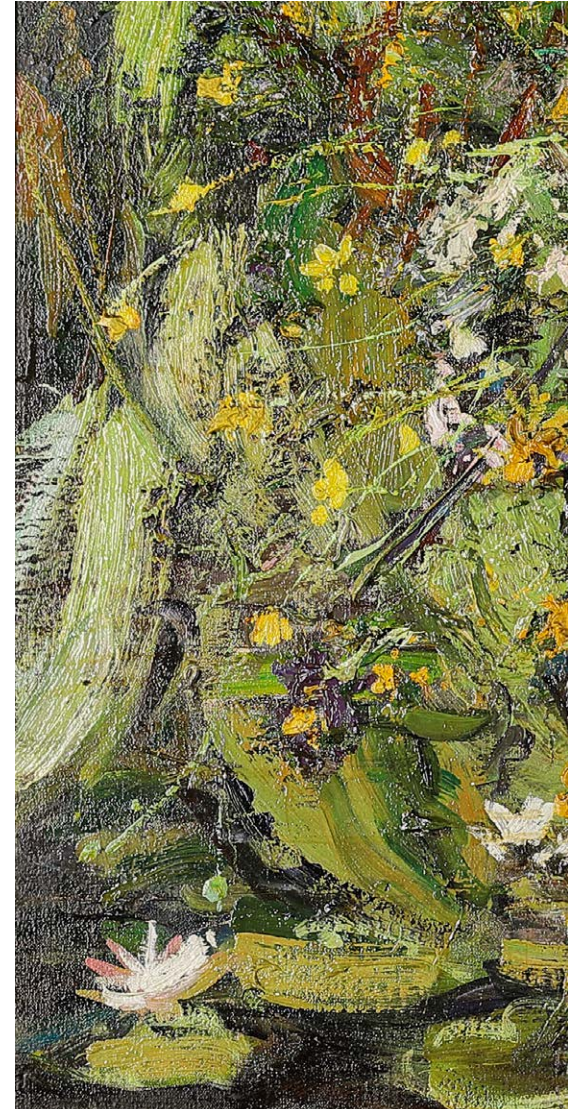

Übersicht Seminarkalender 1/2025

Unsere Schulungen finden weiterhin im virtuellen Seminarraum statt.

Januar

| Mo | Di | Mi | Do | Fr |
|----|----|----|----|----|
| 30 | 31 | 01 | 02 | 03 |
| 06 | 07 | 08 | 09 | 10 |
| 13 | 14 | 15 | 16 | 17 |
| 20 | 21 | 22 | 23 | 24 |
| 27 | 28 | 29 | 30 | 31 |

Februar

| Mo | Di | Mi | Do | Fr |
|----|----|----|----|----|
| 03 | 04 | 05 | 06 | 07 |
| 10 | 11 | 12 | 13 | 14 |
| 17 | 18 | 19 | 20 | 21 |
| 24 | 25 | 26 | 27 | 28 |
| 26 | 27 | 28 | 29 | |

März

| Mo | Di | Mi | Do | Fr |
|----|----|----|----|----|
| 03 | 04 | 05 | 06 | 07 |
| 10 | 11 | 12 | 13 | 14 |
| 17 | 18 | 19 | 20 | 21 |
| 24 | 25 | 26 | 27 | 28 |
| 31 | 01 | 02 | 03 | 04 |

April

| Mo | Di | Mi | Do | Fr |
|----|----|----|----|----|
| 31 | 01 | 02 | 03 | 04 |
| 07 | 08 | 09 | 10 | 11 |
| 14 | 15 | 16 | 17 | 18 |
| 21 | 22 | 23 | 24 | 25 |
| 28 | 29 | 30 | 01 | 02 |

Mai

| Mo | Di | Mi | Do | Fr |
|----|----|----|----|----|
| 05 | 06 | 07 | 08 | 09 |
| 12 | 13 | 14 | 15 | 16 |
| 19 | 20 | 21 | 22 | 23 |
| 26 | 27 | 28 | 29 | 30 |

Juni

| Mo | Di | Mi | Do | Fr |
|----|----|----|----|----|
| 02 | 03 | 04 | 05 | 06 |
| 09 | 10 | 11 | 12 | 13 |
| 16 | 17 | 18 | 19 | 20 |
| 23 | 24 | 25 | 26 | 27 |
| 30 | 01 | 02 | 03 | 04 |

GS Abfallrechtliches Basiswissen

GS ZEDAL Portal Praxis

IS Das Entsorgungsnachweisverfahren

IS Das Begleitschein-/Übernahmescheinverfahren

IS Die Qualitätssicherung des Registers

GS Grenzüberschreitendes Abfallmanagement

IS Grenzüberschreitendes Abfallmanagement

TS Abfallmanagement als Bevollmächtigter

[↶ Alle Termine anzeigen](#)

ZEDAL Firmenseminar

Betriebsinterne Schulung durch ZEDAL Spezialisten

Das Firmenseminar ist für alle Unternehmen die richtige Wahl, die ZEDAL Schulungen innerhalb der eigenen Organisation durchführen wollen. Es kann die Standardschulungen oder speziell auf das Unternehmen zugeschnittene Themen beinhalten. Die Teilnehmerzahl ist auf 10 begrenzt.

Vorteile der Firmenseminare

- Flexible Terminfindung
- Inhalte werden individuell abgestimmt
- Die Mitarbeiter werden auf den gleichen Wissenstand gebracht
- Erheblicher Preisvorteil gegenüber den öffentlichen Seminaren

Ganztägiges Seminar

09.00 – 16.00 Uhr

2.620,00 €

pro Tag zzgl. MwSt.

Termine 1/2025

Zur Anfrage

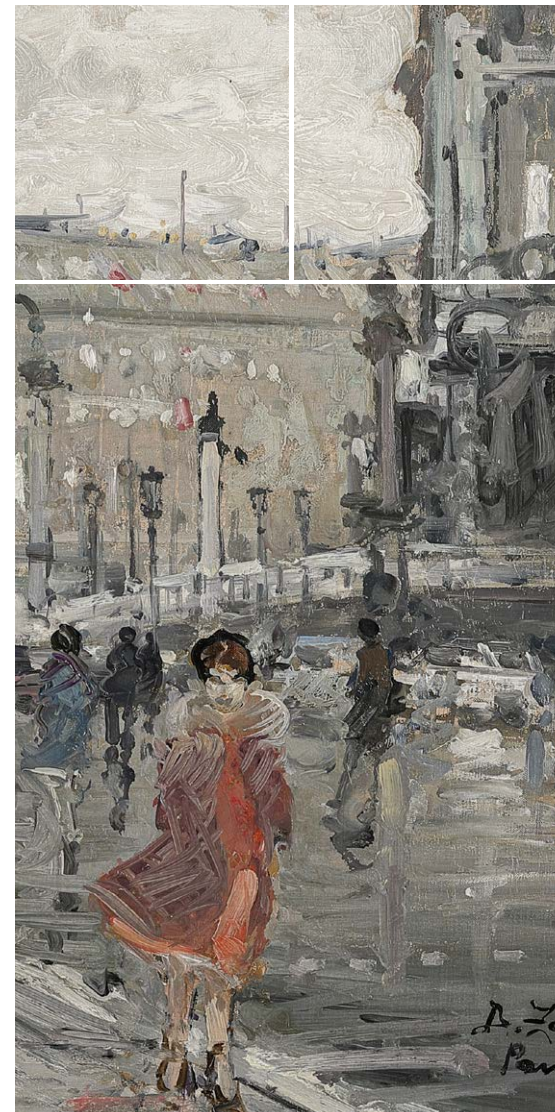

ZEDAL Seminarpakete

Bei Buchung der Seminarpakete erhalten Sie mit der Auftragsbestätigung Guthabencodes, die Sie bei künftigen Buchungen des entsprechenden Seminars zur Bezahlung einsetzen.

Seminarpaket 1

Einsteigerpaket Elektronische Abfallnachweisführung

- Grundlagenseminar Abfallrechtliches Basiswissen
- Grundlagenseminar ZEDAL Portal Praxis
- Intensivseminar Das Entsorgungsnachweisverfahren
- Intensivseminar Das Begleitschein- und Übernahmescheinverfahren

Bestellen

➤ 4 Termine je 09.00 – 16.00 Uhr | ➤ ~~1.870,00 €~~ **1.683,00 €** pro Person zzgl. MwSt.

10% Rabatt

Seminarpaket 2

Basispaket ZEDAL Portal

- Grundlagenseminar ZEDAL Portal Praxis
- Intensivseminar Das Entsorgungsnachweisverfahren
- Intensivseminar Das Begleitschein- und Übernahmescheinverfahren

Bestellen

➤ 3 Termine je 09.00 – 16.00 Uhr | ➤ ~~1.420,00 €~~ **1.278,00 €** pro Person zzgl. MwSt.

10% Rabatt

Seminarpaket 3

Intensivpaket ZEDAL Portal

- Grundlagenseminar ZEDAL Portal Praxis
- Intensivseminar Das Entsorgungsnachweisverfahren
- Intensivseminar Das Begleitschein- und Übernahmescheinverfahren
- Intensivseminar Die Qualitätssicherung des Registers

Bestellen

➤ 4 Termine je 09.00 – 16.00 Uhr | ➤ ~~1.800,00 €~~ **1.620,00 €** pro Person zzgl. MwSt.

10% Rabatt

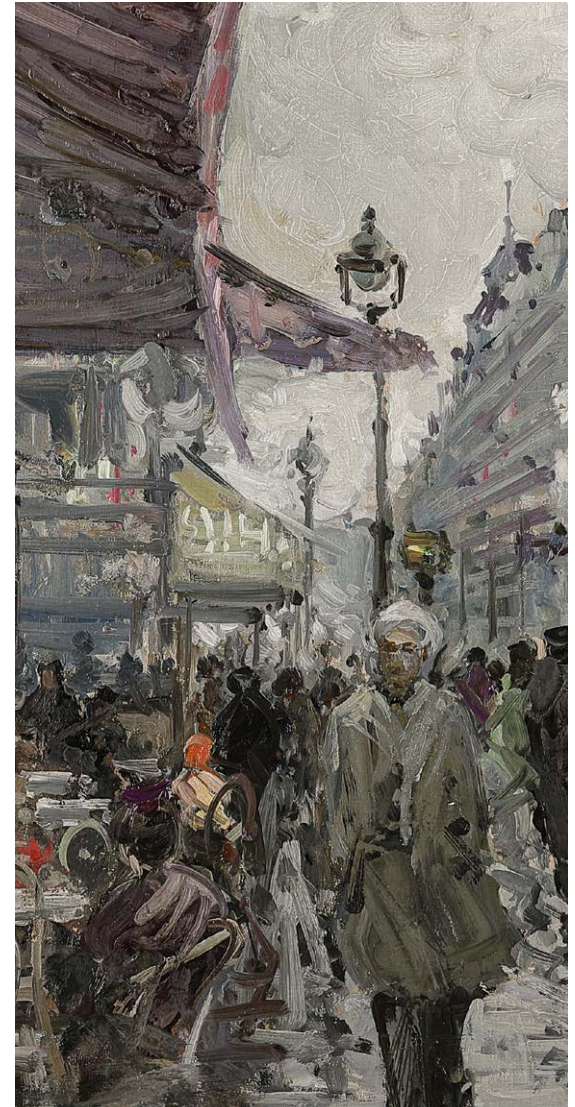

Seminar AGB

Allgemeines

Seminarformat

Die Seminare finden im virtuellen Seminarraum statt. Die Aufzeichnung der Seminare ist nicht statthaft. Für Firmenseminare erfolgt eine individuelle Abstimmung des Seminarortes.

Teilnahmegebühr

Die ausgewiesene Teilnahmegebühr versteht sich pro an dem Seminar teilnehmender Person und schließt die Kosten für das Seminar, die Seminarunterlagen und die gemeinsame vorbereitende Einrichtung der virtuellen Schulungsumgebung ein. Die Rechnungsstellung erfolgt 7 Tage vor Seminarbeginn. Nehmen am Online-Seminar mehr als die gebuchte Anzahl von Personen teil, behalten wir uns eine Nachberechnung vor.

Stornierung

Bis 12 Arbeitstage vor Seminarbeginn: kostenfrei / Ab 11 Arbeitstage vor Seminarbeginn: 100 € zzgl. MwSt. / Ab 5 Arbeitstage vor Seminarbeginn: 50 % der Seminargebühr / Nichterscheinen eines Teilnehmers: 100 % der Seminargebühr / Wird ein Ersatzteilnehmer benannt, werden keine Gebühren in Rechnung gestellt.

Mindestteilnehmerzahl und Absage durch ZEDAL AG

Bei einer zu geringen Anzahl von Anmeldungen behalten wir uns vor, Seminare bis spätestens 7 Kalendertage vor Seminarbeginn abzusagen. Für den Fall der Absage der Veranstaltung werden gezahlte Beträge voll erstattet.

Seminarunterlagen und Zertifikate

Jeder Teilnehmer erhält Seminarunterlagen mit der E-Mail-Einladung zum Seminar. Eine Teilnahmebestätigung wird im Nachgang an das Seminar per E-Mail zugestellt.

Onlineseminare

Seminarzeiten

Die Ganztags-Onlineseminare finden jeweils von 09.00 bis 16.00 Uhr incl. einer Pause von 12.00 bis 13.00 Uhr statt.

Teilnahmevoraussetzungen

Folgende Ausstattung wird benötigt:

- Ein Notebook oder ein PC
- Mikrofon und Lautsprecher
- Eine stabile Internetverbindung

Teilnahmevorbereitung

Spätestens zwei Werktage vor dem Seminarbeginn erhalten Sie von uns eine E-Mail-Einladung mit Ihrem individuellen Link zu unserem virtuellen Seminarraum. Parallel werden wir uns mit Ihnen telefonisch in Verbindung setzen und gemeinsam mit Ihnen den Zutritt zum Seminarraum ausprobieren.

← Übersicht
← zurück



ZEDAL AG
Holthoffstr. 126
45659 Recklinghausen

Tel. 023619130600
Mail vertrieb@zedal.de
Web zedal.de

Bildnachweis: Gemälde bzw. Gemäldeausschnitte von
Ernest Rocher, Belgien, 1872-1938;
Dino Zampogna, Mailand, 1926-2016